

桌面三维扫描仪

D3+

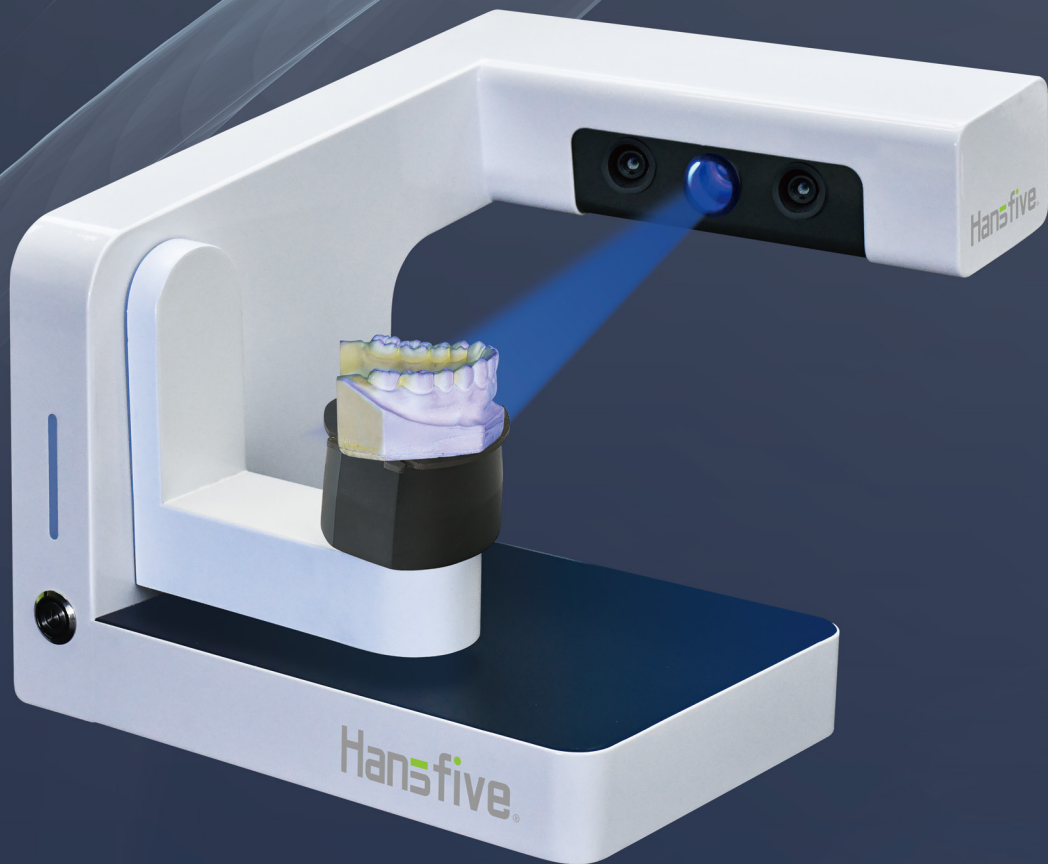

多功能扫描仪

Hansfive®

界面直观，操作简便

引导式的工作流程的软件设计和简洁明了的操作界面，让操作更简单；
扫描流程模块化设计，用户可自由切换，为高级用户提供更多选项和可定制的扫描策略。

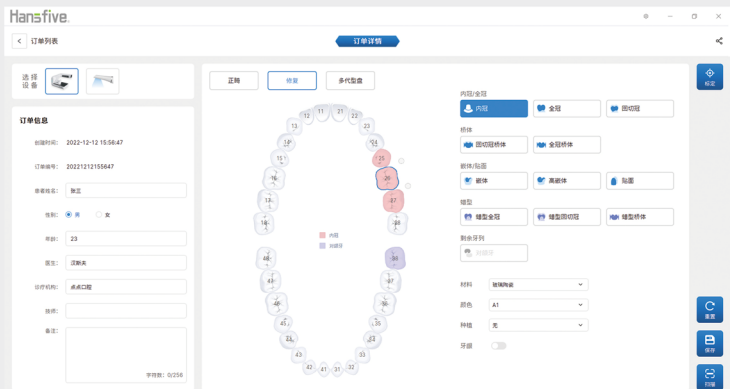

创建订单



放置牙模

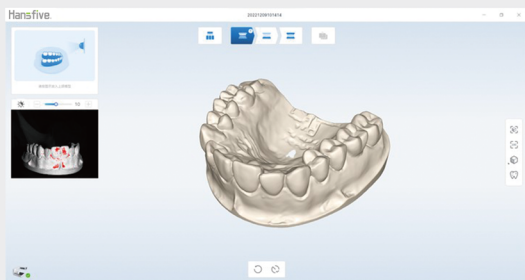

扫描

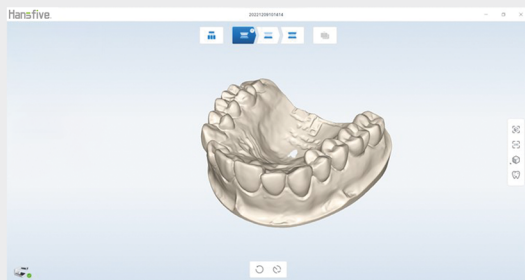

生成牙模数据

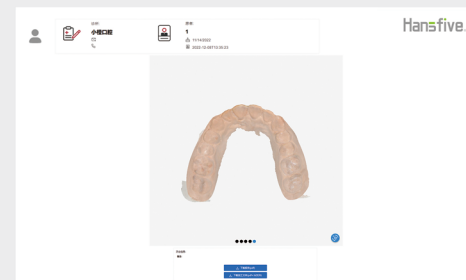

导出牙模数据

全适应症，应用广泛

Hansfive D3+支持多种牙科扫描，包括印模扫描、颌架扫描、all in one扫描、纹理扫描和多代型扫描等，充分满足牙医和技师的数字化工作流程。



开放系统，数据兼容

Hansfive D3+支持STL、OBJ、PLY等格式的数据导入导出，并兼容3Shape、Exocad等主流设计软件。

Hansfive D3+实验室扫描仪与Hansfive口内扫描仪、3D打印机、铣床相结合，形成了完美的Hansfive CAD/CAM生态系统。

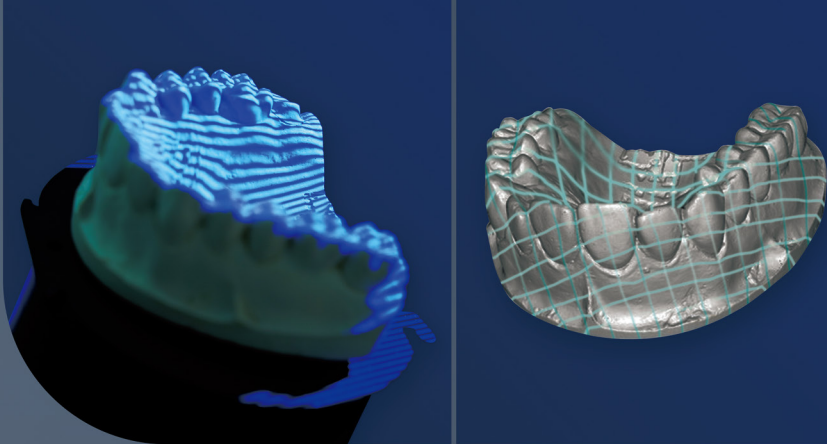
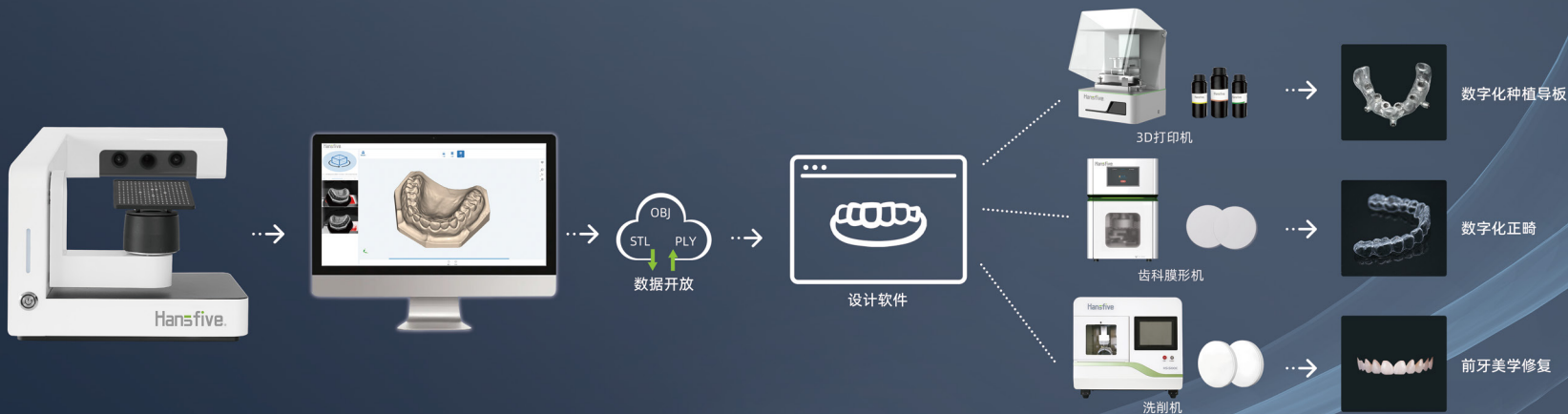

先进算法，快速扫描

10秒咬合扫描，30秒单颌快速扫描，先进算法助你提升工作效率。

精度更高，数据准确

完美捕获基牙颈缘、邻间隙等细节区域，扫描精度 < 10微米 (ISO12836)，提供高品质数据。



技术规格

产品型号	D3+
相机分辨率	1.3MP × 2
扫描精度	<10μm(ISO 12836)
扫描时间	单颌30s, 咬合10s
数据输出格式	STL, OBJ, PLY
设备尺寸	309mm×373mm×287mm
设备重量	9.0 kg
连接	USB 3.0
电源电压	AC 100-240V, 50-60Hz

电脑配置要求

CPU	台式电脑: Intel Core i7-8750H 及以上 笔记本电脑: Intel Core i7-8700K 及以上
内存	DDR4 16GB或以上
显卡	Nvidia Geforce GTX 1060 及以上
操作系统	Window 10 64位, Windows 11 64 位

 汉斯夫（杭州）医学科技有限公司
 杭州市余杭区文一西路1199号中新大厦17楼
 www.hansfive.com
 + 86 400-099-8860
 hansfivedental@gmail.com



官方网站



公众号



服务咨询