

Hansfive®

Smart CR

成像板扫描仪



让图像扫描更容易

高清影像,完美呈现

影像灰度值高达16bit, 画面更细腻, 细节更丰富。

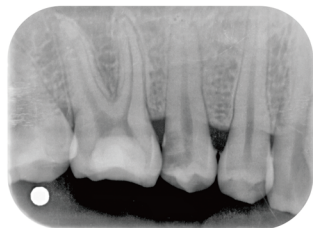

牙周病

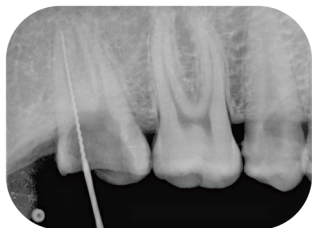

根管治疗

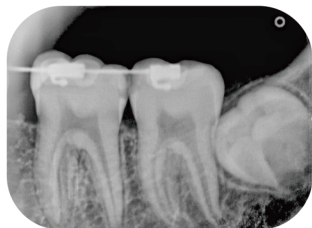

正畸

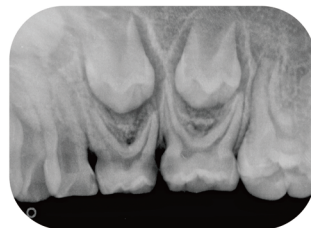

乳牙

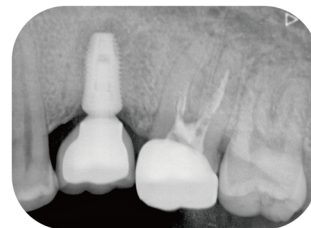

口腔修复

全自动扫描, 简单方便

全程自动扫描, 10秒即可获得数字化影像。

智能式伸缩托盘, 减少影像板的挤压, 避免影像歪斜和伪影。

操作界面清晰简洁, 易于操作。

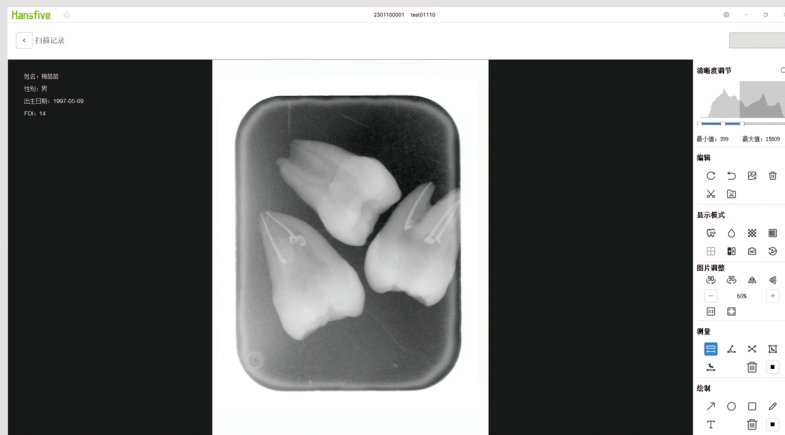

无线连接

扫描影像数据可通过网络连接实现终端共享，方便病例数据查看和医患沟通。

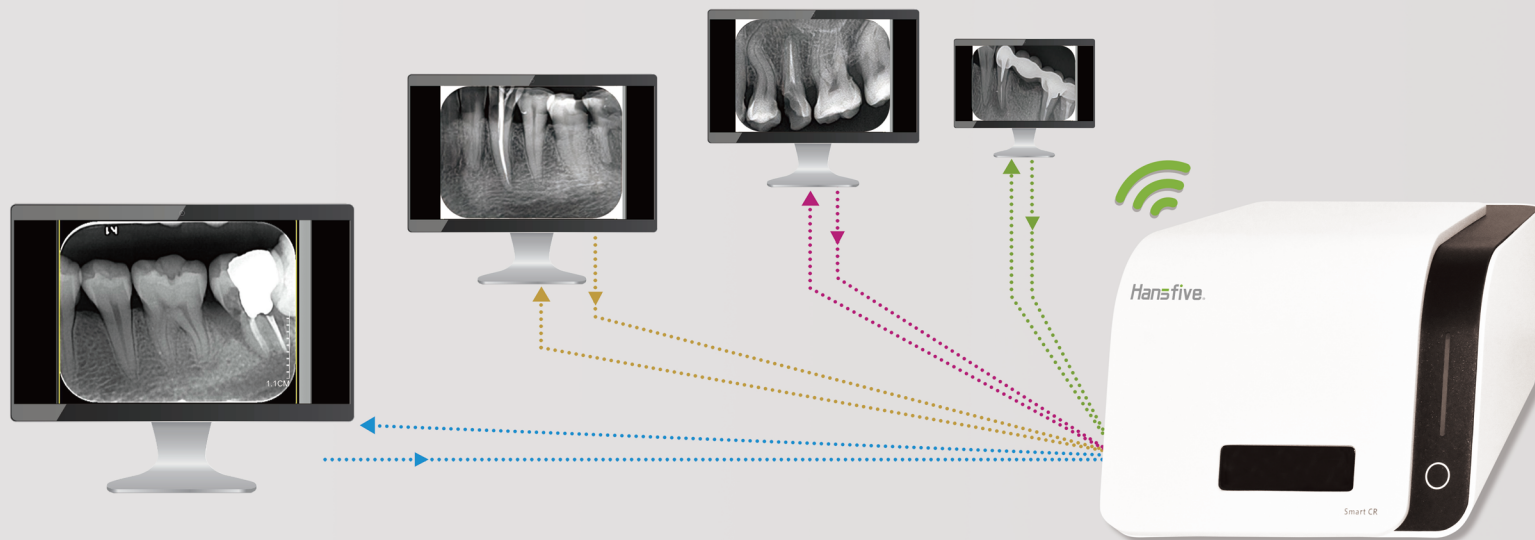

多种尺寸影像板可选

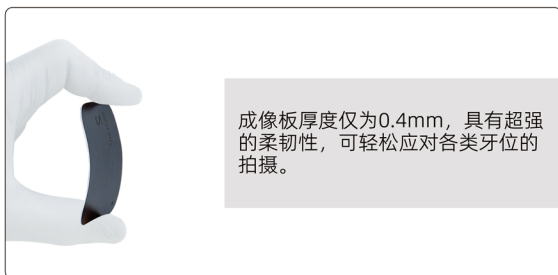

Size 0	Size 1	Size 2	Size 3
22×35 mm 667×1060 像素 1.35 MB	24×40 mm 727×1212 像素 1.68 MB	31×41 mm 939×1242 像素 2.22 MB	27×54 mm 818×1636 像素 2.55 MB
0	1	2	3

多种尺寸可选，可重复使用1000次以上。

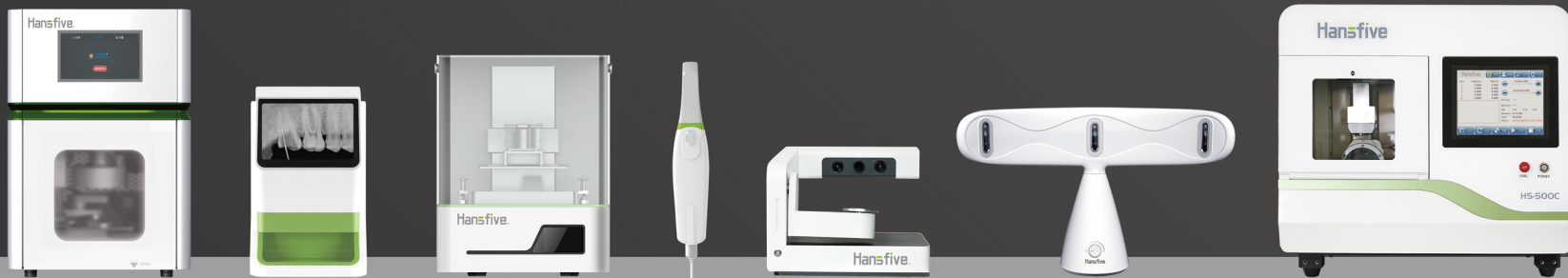

技术规格

产品型号	Smart CR
灰阶值	16bit
扫描理论分辨率	16lp/mm
外形尺寸	330mm×220mm×156mm
重量	4.5kg
工作电压	110-220V, 50/60Hz

口内影像板尺寸

0号	22×35mm
1号	24×40mm
2号	31×41mm
3号	27×54mm

电脑配置要求

系统要求

	Windows®最低配置要求	Windows®推荐配置
CPU	Intel Core i5-10400	Intel Core i7-12700
内存	8G	16G
显卡	Nvidia GeForce RTX 1050Ti 4GB以上 (不支持 Radeon)	Nvidia GeForce RTX 2060 6GB以上 (不支持 Radeon)
操作系统	Windows 10, Windows 11	
硬盘	固态硬盘 256GB 或以上	

